

L'ÉNERGIE RENOUVELABLE AU CŒUR DE VOTRE QUARTIER



A COMPTER DU 16 OCTOBRE Travaux Rues Gabriel Dedieu, du Chemin de Lissandre à la rue des Colombes

(Ces dates ainsi que les perturbations sont données à titre indicatif et seront régulièrement actualisées sur notre site internet en fonction de l'avancée des travaux).

A compter du 16 octobre 2023, Plaine de Garonne Energies entreprend des travaux de pose de canalisation du réseau de chaleur urbain.

Ce nouveau chantier impacte la circulation sur la **rue Gabriel Dedieu, du Chemin de Lissandre à la rue des Colombes**, et ce en 3 phases distinctes :

- Phase n°1 pour environ 2 semaines (cf. plan de déviation en annexe).
- Phase n°2 pour environ 2 semaines (plan de déviation communiqué plus tard).
- Phase n°3 pour environ 3 jours fin novembre (plan de déviation communiqué plus tard).

Le **stationnement** est interdit le long de la zone de travaux.

Les **accès pompiers et piétons** sont maintenus.

L'entreprise en appelle donc à la vigilance et à la prudence de tous.

Veillez nous excuser pour la gêne occasionnée, merci de votre compréhension.

Une question ? Une info ?

www.rezomee.fr/plaine-de-garonne-energies/

Maître d'Ouvrage



PLAINE DE GARONNE ENERGIES
Réseau de chaleur enterré

Maître d'Oeuvre



SUEZ Consulting
Direction France Sud & Outre-Mer
Agence de Bordeaux

Lormont
Rue Gabriel Dedieu

Extension Réseau RCU

**DESC : Phase 1 : Extension RCU Rue Gabriel Dedieu :
Durée : 2 Semaines**

Entreprise ou groupement d'entreprises

MANDATAIRE : CO-TRAITANT :-



SOGEA Sud Ouest Hydraulique
3, rue Gaspard Monge
33603 PESSAC CEDEX

Relevé par :-
Dressé par :-

VAO VSO RMJ

Observations :

Date :-

Indice	Date	Etabli par	Vérifié par	Objet
A	28/06/2023	V.B	C.P	Première édition

Echelle	N° DT/DICT	Responsable projet	Date des travaux
-	-	-	-

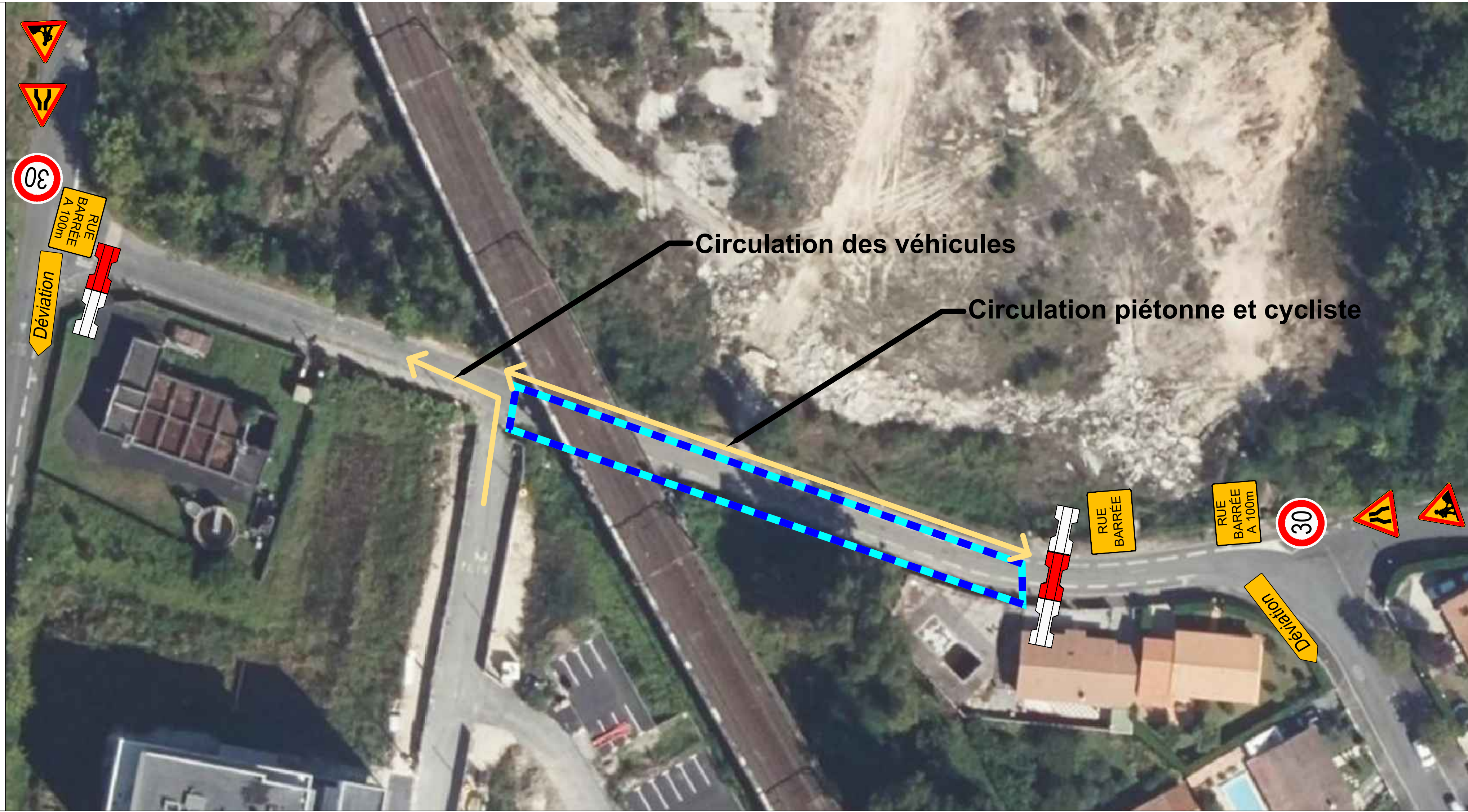

Circulation des véhicules

Circulation piétonne et cycliste

Maître d'Ouvrage



PLAINE DE GARONNE ENERGIES
Réseau de chaleur enterré

Maître d'Oeuvre



SUEZ Consulting
Direction France Sud & Outre-Mer
Agence de Bordeaux

Lormont
Rue Gabriel Dedieu

Extension Réseau RCU

DESC Phase 2 : Rinçage RCU, Durée : 2 semaines

Entreprise ou groupement d'entreprises

MANDATAIRE : CO-TRAITANT :-



SOGEA Sud Ouest Hydraulique
3, rue Gaspard Monge
33603 PESSAC CEDEX

Relevé par :-
Dressé par :-

VAO VSO RMJ

Observations :

Date :-

Indice	Date	Etabli par	Vérifié par	Objet
A	28/06/2023	V.B	C.P	Première édition

Echelle	N° DT/DICT	Responsable projet	Date des travaux
-	-	-	-



Maître d'Ouvrage



PLAINE DE GARONNE ENERGIES
Réseau de chaleur enterré

Maître d'Oeuvre



SUEZ Consulting
Direction France Sud & Outre-Mer
Agence de Bordeaux

Lormont
Rue Gabriel Dedieu

Extension Réseau RCU

DESC Phase 3 : Raccordement RCU angle Rue Gabriel Dedieu et Rue des Aigrettes, durée : 3 jours

Entreprise ou groupement d'entreprises

MANDATAIRE : CO-TRAITANT :-



SOGEA Sud Ouest Hydraulique
3, rue Gaspard Monge
33603 PESSAC CEDEX

Relevé par :-
Dressé par :-

VAO VSO RMJ

Observations :

Date :-

Indice	Date	Etabli par	Vérifié par	Objet
A	28/06/2023	V.B	C.P	Première édition

Echelle	N° DT/DICT	Responsable projet	Date des travaux
-	-	-	-

