ÉNERGIES VERTES OUEST STRASBOURG

INFORMATIONS RIVERAINS

TRAVAUX

Rue Elfterrain

du 2 avril au 17 mai 2024

ENGIE Solutions

Strasbourg.eu eurométropole

Madame, Monsieur,

Les travaux d'extension du réseau de chaleur urbain de Strasbourg Ouest continuent dans votre quartier. Consciente des perturbations que ceux-ci vont engendrer au quotidien, EVOS, entreprise délégataire en charge du déploiement du réseau de chaleur, met tout en œuvre pour réduire au maximum leur impact.

Pour faciliter la circulation, vous trouverez sur ces cartes, les nouvelles zones concernées et les itinéraires de circulation que vous pourrez emprunter durant cette période.
Veuillez noter que les dates des travaux indiquées ci-contre sont prévisionnelles et peuvent évoluer selon les contraintes rencontrées.

Après remise en circulation de la rue, la réfection définitive des enrobés sera réalisée sous un délai d'un mois (durée d'intervention de deux jours pendant lesquels la circulation et le stationnement seront interdits).

EVOS et ses équipes vous garantissent l'accès aux commerces, administrations, institutions, écoles...

Retrouvez toute l'actualité des travaux sur le site :
rezomee.fr/evos/

L'équipe de EVOS vous remercie de votre compréhension et vous prie de l'excuser pour cette période de gêne occasionnée.

Zone d'emprise de travaux **Route barrée**

Sens de circulation

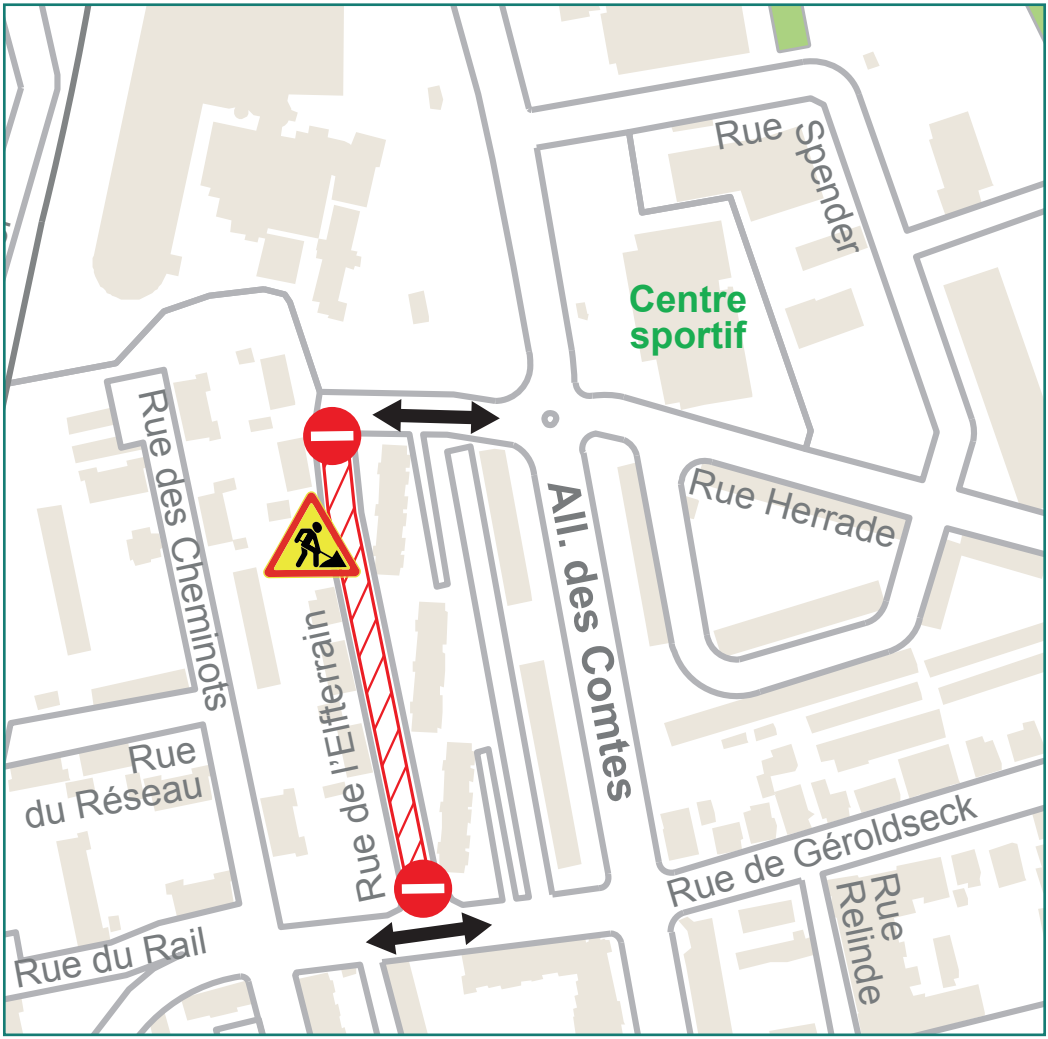

- Rue Elfterrain barrée entre les n°s 1 et 15
- Accès résidence du n°1 entre 17 h et 7 h 30 suivant l'avancement du chantier
- Accès riverains suivant l'avancement du chantier

ÉNERGIES VERTES OUEST STRASBOURG

Qu'est-ce que le réseau de chaleur Ouest Strasbourg EVOS ?

Un chauffage central vertueux et décarbonné à l'échelle de votre quartier

- ✔ Fiabilité et confort
- ✔ Économie
- ✔ Écologie
- ✔ Transparence

*Energies Renouvelables & de Récupération

Infos et contact

06 72 10 36 70
contact.evos@engie.com

Retrouvez toute l'actualité des travaux sur **rezomee.fr/evos/**
ou le Facebook Evos

Ne pas jeter sur la voie publique - Fond de plan issu du SIG de l'Eurométropole de Strasbourg