

2026									2027											
04	05	06	07	08	09	10	11	12	01	02	03	04	05	06	07	08	09	10	11	12

PHASE 5

TRAVAUX AV JOHN KENNEDY PARTIE 2

- S23 à S29, du 1^{er} juin au 17 juillet
- Durée des travaux : 1 mois 1/2
- Réalisation d'une tranchée de 190ml pour la pose de tuyaux en DN125



WE OPEN THE WAY

Plan de circulation du 1^{er} juin au 17 juillet

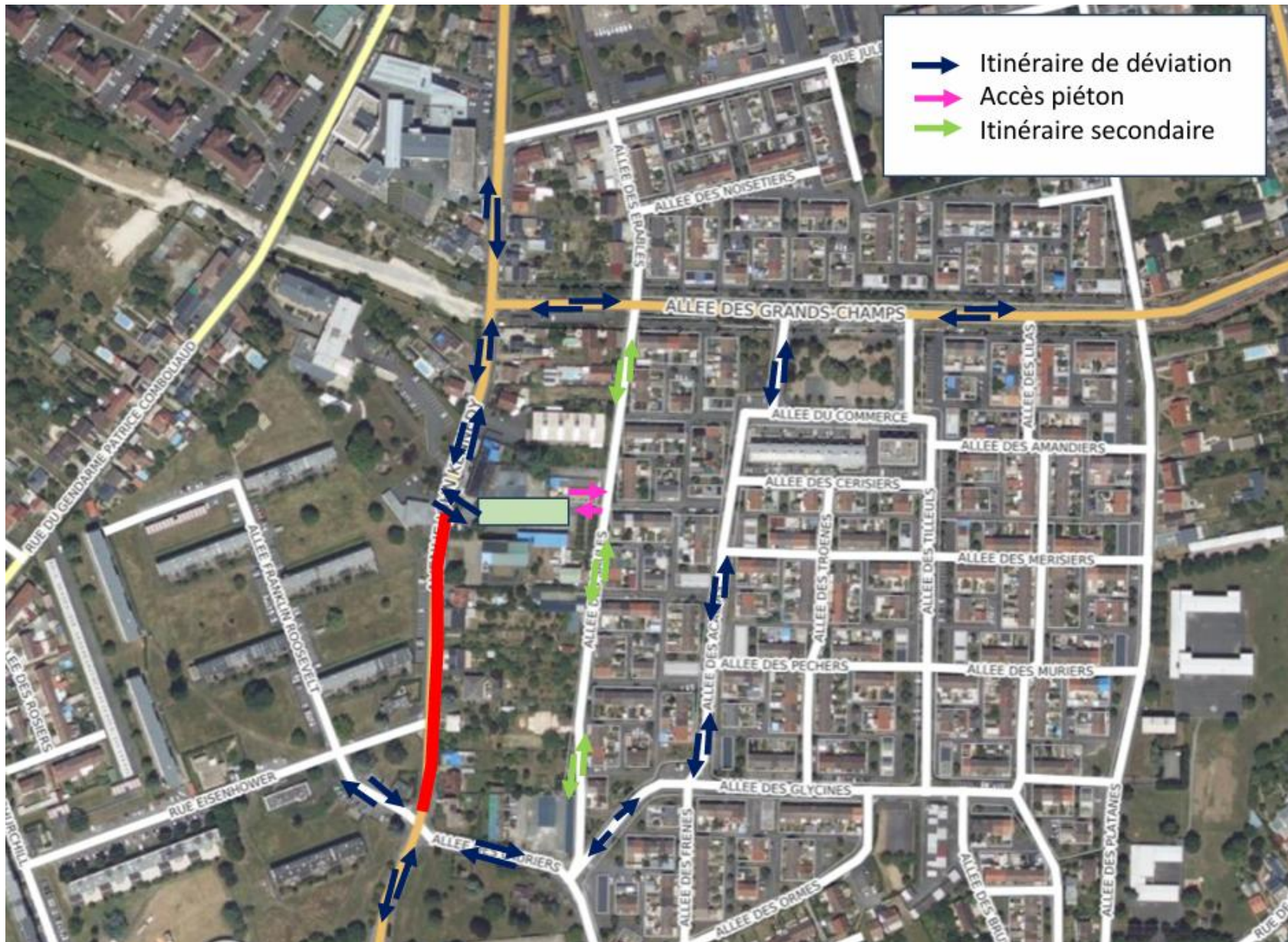

Plan de circulation au niveau du carrefour

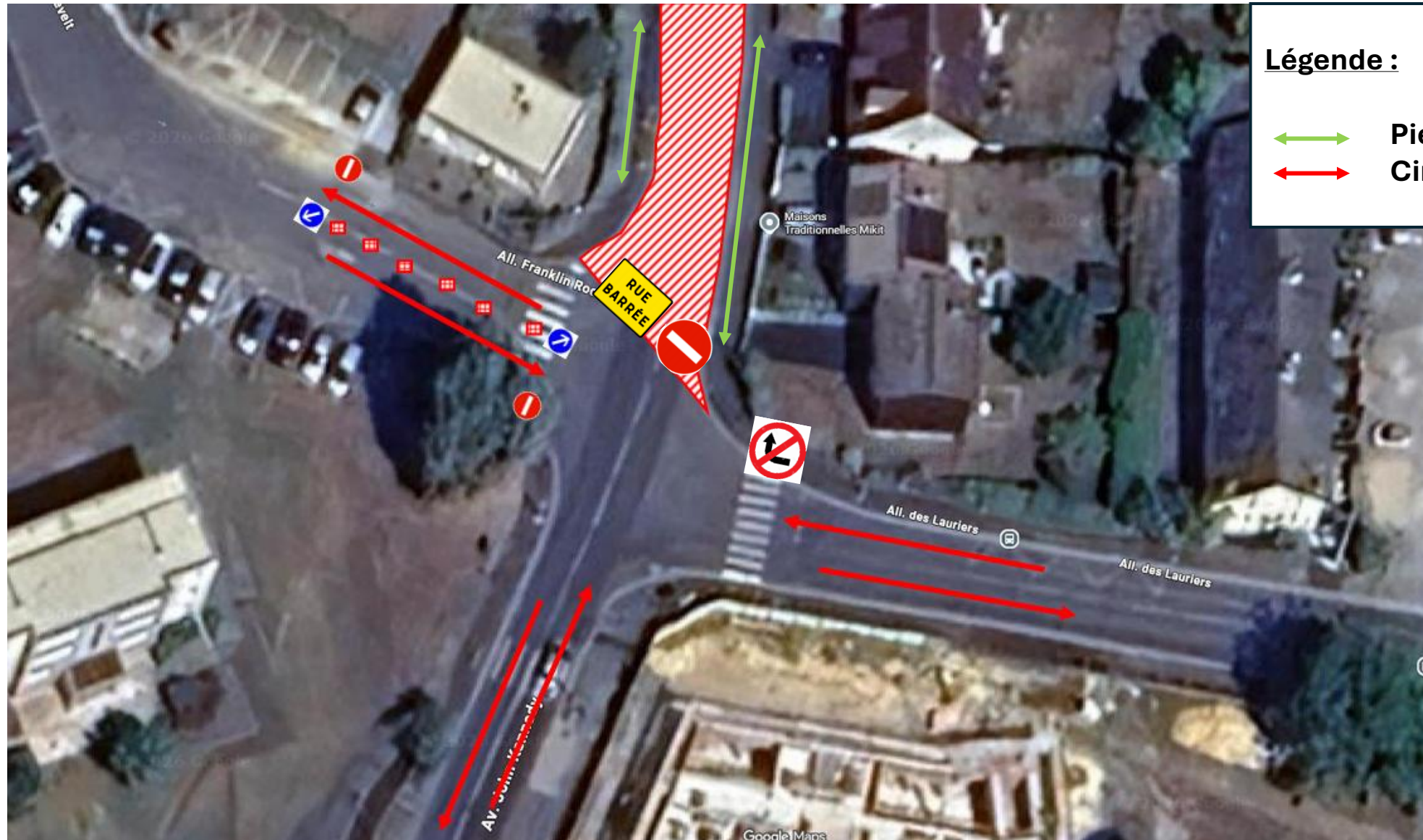

Légende :

- ↔ Piétons
- ↔ Circulation VL

